

## URBANISTIČKO - TEHNIČKI USLOVI

	<p>CRNA GORA                  OPŠTINA ŽABLJAK                  Sekretarijat za uređenje prostora, zaštitu                  životne sredine i komunalno stambene                  poslove                  Broj:04-332/20-144/2                  Žabljak:05.10.2020</p>	
1	Sekretarijat za uređenje prostora, zaštitu životne sredine i komunalno stambene poslove, na osnovu člana 74. Zakona o planiranju prostora i izgradnji objekata („Sl. list CG“ br. 64/17 ) člana 1 Uredbe o povjeravanju dijela poslova Ministarstva održivog razvoja i turizma jedinicama lokalne samouprave („Sl. list CG “ br.87/18 ,75/19) i podnijetog zahtjeva <b>VUJIČIĆ BOJANKE iz Nikšića</b> , izdaje:	
2	<p><b>URBANISTIČKO-TEHNIČKE USLOVE</b>  <b>za izradu tehničke dokumentacije</b></p>	
3	za građenje objekta na katastarskoj parceli 322/2 KO Borje I, u zahvatu Prostorno urbanističkog plana opštine Žabljak do 2020. godine („Službeni list CG“, opštinski propisi br. 22/11).	
4	<b>PODNOŠILAC ZAHTJEVA:</b>	<b>VUJIČIĆ BOJANKA</b>
5	<p><b>POSTOJEĆE STANJE</b>                  Prema grafičkom prilogu 02 Postojeća namjena prostora predmetna lokacija je u zoni seoskih naselja.</p>	
6	<p><b>PLANIRANO STANJE</b></p>	
7.1.	<p><b>Namjena parcele odnosno lokacije</b></p>	
	Prema grafičkom prilogu br.3 Namjena prostora Plan, predmetnu lokacija je u zoni seoskih naselja. Stanovanje u ostalim naseljima seoskog tipa TIP R) – <b>KUĆE ZA ODMOR planirano je:</b> „Potrebu za vikend kućama usmjeriti na postojeća napuštena kućišta seoskih atara,	

	<p>stim da postoji realna mogućnost komunalnog opremanja istih lokacija. U već formiranim zonama kuća za odmor primeniti sledeće smjernice:</p> <ul style="list-style-type: none"> <li>- ograničiti dalje neracionalno širenje građevinskog reona;</li> <li>- svoditi izgrađene površine na što manju mjeru, koristeći tipove I način izgradnje koji zauzimaju najmanje prostora I minimalno utiču na promenu karaktera prirodne sredine;</li> </ul>
7.2.	<b>Pravila parcelacije</b>
	Katastarska parcela 322/2 KO Borje I, nalazi seu zahvatu Prostorno urbanističkog plana opštine Žabljak do 2020. godine („Službeni list CG“, opštinski propisi br. 22/11).
7.3.	<b>Građevinska i regulaciona linija, odnos prema susjednim parcelama</b>
	<p>osnovna pravila korišćenja zemljišta:</p> <ul style="list-style-type: none"> <li>- min. veličina parcele 4,0-6,0ari;</li> <li>- min. širina fronta parcele 10,0m;</li> <li>- svaka parcela mora imati kolski prilaz sa javne saobraćajnice.</li> </ul> <p>b) osnovna pravila izgradnje objekata:</p> <ul style="list-style-type: none"> <li>- maks. Indeks izgrađenosti 0,6;</li> <li>- maks. Indeks iskorišćenosti 40;</li> <li>- maks. spratnost objekta Po+P+Pk. (podrum+prizemlje+potkrovlje);</li> <li>- min. udaljenost slobodno-stojećih objekata od susjedne parcele 1,5m;</li> <li>- min. udaljenost od susjednog objekta 5,0m;</li> </ul> <p>Prilikom izrade tehničke dokumentacije poštovati:</p> <ul style="list-style-type: none"> <li>•Pravilnik o načinu izrade i sadržini tehničke dokumentacije za građenje objekta (Sl. list CG, br. 044/18).</li> <li>•Pravilnik o načinu obračuna površine i zapremine zgrade (“ Sl. List CG”, br. 060/18).</li> </ul>
7	<b>PREPORUKE ZA SMANJENJE UTICAJA I ZAŠTITU OD ZEMLJOTRESA, KAO I DRUGE USLOVE ZA ZAŠTITU OD ELEMENTARNIH NEPOGODA I TEHNIČKO-TEHNOLOŠKIH I DRUGIH NESREĆA</b>
	<p>Tehničkom dokumentacijom predvidjeti mjere zaštite od požara shodno propisima za ovu vrstu objekata. U cilju zaštite od elementarnih nepogoda postupiti u skladu sa Zakonom o zaštiti i spašavanju („Službeni list CG“, br. 13/07, 05/08, 86/09, 32/11 i 54/16) i Pravilnikom o mjerama zaštite od elementarnih nepogoda („Službeni list RCG“, br. 08/93) i Zakonu o zapaljivim tečnostima i gasovima („Službeni list CG“, br. 26/10 i 48/15).</p> <p>Shodno članu 9 Zakona o zaštiti i zdravlju na radu („Službeni list CG“, br.34/14), pri izradi tehničke dokumentacije projektant koji u skladu sa propisima o uređenju prostora i izgradnji objekata izrađuje tehničku dokumentaciju za izgradnju, rekonstrukciju ili adaptaciju objekta, namijenjene za radne i pomoćne prostorije i objekte gdje se tehnološki proces obavlja na otvorenom prostoru, dužan je da predvidjeti propisane mjere zaštite na radu u skladu sa tehnološkim projektnim zadatkom. Pri izgradnji, rekonstrukciji ili rušenju objekta potrebno je izraditi Elaborat o uređenju gradilišta u skladu sa aktom nadležnog ministarstva shodno članu 10 Zakona o zaštiti i zdravlju na radu.</p>
8	<b>USLOVI I MJERE ZAŠTITE ŽIVOTNE SREDINE</b>

	Tehničkom dokumentacijom predvidjeti uslove i mjere za zaštitu životne sredine u skladu sa odredbama Zakona o procjeni uticaja na životnu sredinu („Službeni list CG“, br.80/05, 40/10, 73/10, 40/11, 27/13 i 52/16) i Zakonom za zaštitu prirode („Službeni list CG“, br.54/16)
<b>9</b>	<b>USLOVI ZA PEJZAŽNO OBLIKOVANJE</b>
	Očuvanje svih postojećih prirodnih vrijednosti: izvori, livade, proplanci, pejzaži.
<b>10</b>	<b>USLOVI I MJERE ZAŠTITE NEPOKRETNIH KULTURNIH DOBARA I NJIHOVE ZAŠTIĆENE OKOLINE</b>
	/
<b>11</b>	<b>USLOVI ZA LICA SMANJENE POKRETLJIVOSTI I LICA SA INVALIDITETOM</b>
	Tehničkom dokumentacijom obezbjediti prilaz i upotrebu objekta/objekata licima smanjene pokretljivosti u skladu sa članom 71 Zakona o planiranju prostora i izgradnji objekata i Pravilnikom o bližim uslovima i načinu prilagođavanja objekata za pristup i kretanje lica smanjene pokretljivosti i lica sa invaliditetom („Sl. list CG“ broj 48/13 i 44/15).
<b>12</b>	<b>USLOVI ZA POSTAVLJANJE I GRADNJU POMOĆNIH OBJEKATA</b>
	Omogućuje se i izgradnja garaža i ostava ako veličina i oblik parcele zadovoljavaju.
<b>13</b>	<b>USLOVI ZA OBJEKTE KOJI MOGU UTICATI NA BEZBJEDNOST VAZDUŠNOG SAOBRAĆAJA</b>
	/
<b>14</b>	<b>USLOVI ZA OBJEKTE KOJI MOGU UTICATI NA PROMJENE U VODNOM REŽIMU</b>
	/
<b>15</b>	<b>MOGUĆNOST FAZNOG GRAĐENJA OBJEKTA</b>
	/
<b>16</b>	<b>USLOVI ZA PRIKLJUČENJE NA INFRASTRUKTURU</b>
<b>17.1</b>	<b>Uslovi priključenja na elektroenergetsku infrastrukturu</b>
	Prilikom izrade tehničke dokumentacije potrebno je poštovati sljedeće preporuke EPCG: •Tehnička preporuka za priključke potrošača na niskonaponsku mrežu TP-2 (II dopunjeno izdanje)

	<ul style="list-style-type: none"> <li>•Tehnička preporuka – Tipizacija mjernih mjesta</li> <li>•Uputstvo i tehnički uslovi za izbor i ugradnju ograničavača strujnog opterećenja</li> <li>•Tehnička preporuka TP-1b - Distributivna transformatorska stanica DTS – EPCG 10/0.4 Kv</li> </ul>
17.2	<b>Uslovi priključenja na vodovodnu i kanalizacionu infrastrukturu</b>
	Priključenje na vodovodnu mrežu uraditi prema uslovima DOO Komunalno i vodovod Žabljak.
17.3	<b>Uslovi priključenja na saobraćajnu infrastrukturu</b>
	<p><b>SAOBRAĆAJNO TEHNIČKE USLOVE ZA IZRADU PROJEKTNE DOKUMENTACIJE</b></p> <p>-Projektnom dokumentacijom prikazati mjesto i način priključenja urbanističke parcele na saobraćajnicu koje je definisano planskim dokumentom Prostorno urbanističkog plana opštine Žabljak do 2020. godine („Službeni list CG“, opštinski propisi br. 22/11). grafički prilog-Plan saobraćaja</p> <p>-Parkiranje riješiti u okviru urbanističke parcele saglasno normativima za ovu vrstu objekata.</p> <p>Svaka parcela na kojoj se gradi stambeni objekat ili dio parcele na kojem se on gradi mora imati kolski i pešački prilaz sa javne saobraćajnice.</p> <p>Investitor je dužan da kolski i pešački prilaz sa javne saobraćajnice do parcele obezbijedi o svom trošku.</p>
17.4	<b>Ostali infrastrukturni uslovi</b>
	<p><b>Telekomunikaciona mreža</b></p> <p>Prilikom izrade tehničke dokumentacije potrebno je poštovati sljedeće preporuke:</p> <ul style="list-style-type: none"> <li>• Zakon o elektronskim komunikacijama ( “SI list CG”, br.40/13)</li> <li>• Pravilnik o širini zaštitnih zona i vrsti radio koridora u kojima nijedopušteno planiranje I gradnja drugih objekata ( “SI list CG”, br.33/14)</li> <li>• Pravilnik o tehničkim i drugim uslovima za priključenje, izgradnju i korišćenje elektronske komunikacione mreže, elektronske komunikacione infrastrukture i povezivanje opreme i objekata ( “SI list CG”, br.41/15)</li> <li>• Pravilnik o uslovima za planiranje, izgradnju, održavanje i korišćenje pojedinih vrsta elektronskih komunikacionih mreža, elektronske komunikacione infrastrukture i povezane opreme ( “SI list CG”, br.59/15)</li> </ul> <p>- sajt na kome se nalaze relevantni propisi u skladu sa kojim se obavlja izrada tehničke dokumentacije <a href="http://www.ekip.me/regulativa/">http:// www.ekip.me/regulativa/</a>;</p> <p>- sajt na kome Agencija objavljuje podatke o postojećem stanju elektronske komunikacione infrastrukture <a href="http://ekinfrastuktura.ekip.me/ekip.me">http://ekinfrastuktura.ekip.me/ekip.me</a> kao i</p> <p>- adresu web portala <a href="http://ekinfrastuktura.ekip.me/ekip/login.jsp">http://ekinfrastuktura.ekip.me/ekip/login.jsp</a> preko koga sve zainteresovane strane od Agencije za telekomunikacije i poštansku djelatnost mogu da zatraže otvaranje korisničkog naloga, kako bi pristupili georeferenciranoj bazi podataka elektronske komunikacione infrastrukture.</p> <p>Pravilnik o zajedničkom korišćenju elektronske komunikacione infrastrukture i povezane opreme ( “SI list CG”, br.52/14)</p>
17	<b>POTREBA IZRADU GEODETSKIH, GEOLOŠKIH (GEOTEHNIČKIH, INŽENJERSKO-GEOLOŠKIH, HIDROGEOLOŠKIH, GEOMEHANIČKIH I SEIZMIČKIH) PODLOGA, KAO I VRŠENJA GEOTEHNIČKIH ISTRAŽNIH RADOVA I DRUGIH ISPITIVANJA</b>

	Prije izrade tehničke dokumentacije shodno članu 7. Zakona o geološkim istraživanjima ("Sl.list RCG", br.28/93, 27/94, 42/9) i ("Sl.list CG", br.26/07, 28/11) izraditi Projekat geoloških istraživanja tla za predmetnu lokaciju i Elaborat o rezultatima izvršenih geoloških istraživanja.	
18	<b>POTREBA IZRADE URBANISTIČKOG PROJEKTA</b>	
	/	
20	<b>ZA ZGRADE URBANISTIČKO-TEHNIČKI USLOVI SADRŽE I URBANISTIČKE PARAMETRE</b>	
	Oznaka urbanističkih parcela	k.p. 322/2 KO Borje I
	Površina urbanističkih parcela	Pkp = 2722 m <sup>2</sup>
	Maksimalni indeks zauzetosti	0,4
	Maksimalni indeks izgrađenosti	0,6
	Bruto građevinska površina objekata (max BGP)	*Prema Pravilniku o bližem sadržaju i formi planskog dokumenta, kriterijumima namjene površina, elementima urbanističke regulacije i jedinstvenim grafičkim simbolima ("Službeni list Crne Gore", br. 024/10 od 30.04.2010, 033/14 od 04.08.2014), porodično stanovanje je u objektima do 500 m <sup>2</sup> i sa najviše četiri zasebne stambene jedinice.
	Maksimalna spratnost objekata	Po+P+Pk
	Maksimalna visinska kota objekta	
	<b>Parametri za parkiranje odnosno garažiranje vozila</b>	
	Za parkiranje vozila za sopstvene potrebe, vlasnici novihstambenih objekata obezbeđuju parking i garažna mjesta na sopstvenoj građevinskoj parceli.	
	<b>Smjernice za oblikovanje i materijalizaciju, posebno u odnosu na ambijentalna svojstva područja</b>	
	Preporučuje se upotreba lokalnih materijala sa primjenom arhitektonskih oblika i formi lokalne arhitekture.	
	<b>Uslovi za unapređenje energetske efikasnosti</b>	
	Kod gradnje nove kuće važno je već u fazi idejnog projektovanja predvideti isve što je neophodno da se dobije kvalitetna i optimalna energetska efikasna kuća: analizirati lokaciju, orijentaciju i oblik kuće; primijeniti visoku i toplotne zaštite kompletnog spoljašnjeg omotača kuće, iskoristiti toplotne dobitke od sunca i zaštititi se od preteranog	

	osunčanja; koristiti energetske efikasne sisteme grejanja, hlađenja i ventilacije i kombinovati iste sa obnovljivim izvorima energije.	
21	<b>DOSTAVLJENO:</b> <ul style="list-style-type: none"> <li>- Podnosiocu zahtjeva</li> <li>- Direktoratu za inspekcijski nadzor i licenciranje</li> <li>- U spise predmeta</li> </ul>	
22	<b>OBRADIVAČI URBANISTIČKO-TEHNIČKIH USLOVA:</b>	Vesko Dedeić
23	<b>OVLAŠĆENO SLUŽBENO LICE:</b>	
24		<b>SEKRETAR</b> Sava Zeković
25	<b>PRILOZI</b>	
	<ul style="list-style-type: none"> <li>- Grafički prilozi iz planskog dokumenta</li> <li>List nepokretnosti</li> </ul>	

	osunčanja; koristiti energetske efikasne sisteme grejanja, hlađenja i ventilacije kombinovane sa obnovljivim izvorima energije.	
21	<b>DOSTAVLJENO:</b>	
	- Podnosiocu zahtjeva	
	- Direktoratu za inspekcijski nadzor i licenciranje	
	- U spise predmeta	
22	<b>OBRAĐIVAČI URBANISTIČKO-TEHNIČKIH USLOVA:</b>	Vesko Dedeić 
23	<b>OVLAŠĆENO SLUŽBENO LICE:</b>	
24		 <b>SEKRETAR</b> Sava Zeković 
25	<b>PRILOZI</b>	
	- Grafički prilozi iz planskog dokumenta	
	List nepokretnosti	

Korisnik: KORISNIK

Datum i vrijeme štampe: 22.09.2020 09:54

PODRUČNA JEDINICA  
ŽABLJAKDatum: 22.09.2020 09:54  
KO: BORJE I

## LIST NEPOKRETNOSTI 35 - PREPIS

Podaci o parceli							
Broj/podbroj	Broj zgrade	Plan Skica	Datum upisa	Potes III ulica i kućni broj	Način korišćenja Osnov sticanja	Površina m <sup>2</sup>	Prilhd
322/1		1 2262	02.06.2020	TEPAČKO POLJE	Livada 6. klase NASLJEDE	6611	13.22
322/1		3 2262	02.06.2020	TEPAČKO POLJE	Livada 7. klase NASLJEDE	6320	9.48
322/2		3 2262	02.06.2020	TEPAČKO POLJE	Livada 7. klase NASLJEDE	2722	4.08
322/3		3 2262	02.06.2020	TEPAČKO POLJE	Livada 7. klase NASLJEDE	874	1.31
323		3 2262		TEPAČKO POLJE	Pašnjak 6. klase NASLJEDE	2647	2.12
323		3 2262		TEPAČKO POLJE	Krš, kamenjar NASLJEDE	1134	0.00
324		3 2262		TEPAČKO POLJE	Krš, kamenjar NASLJEDE	660	0.00
324		3 2262		TEPAČKO POLJE	Pašnjak 6. klase NASLJEDE	1540	1.23
325		3 2262		TEPAČKO POLJE	Livada 7. klase NASLJEDE	1823	2.73
326		3 2262		TEPAČKO POLJE	Pašnjak 6. klase NASLJEDE	573	0.46
327		3 2262		TEPAČKO POLJE	Livada 7. klase NASLJEDE	407	0.61
328		3 2262		TEPAČKO POLJE	Pašnjak 6. klase NASLJEDE	206	0.16
349		3 2061		BADNJARSKI KRŠ	Livada 7. klase NASLJEDE	1642	2.46
350		3 2061		BADNJARSKI KRŠ	Njiva 7. klase NASLJEDE	3526	5.29
351		3 2061		BADNJARSKI KRŠ	Pašnjak 6. klase NASLJEDE	216	0.17
352		3 2061		KRŠ	Pašnjak 6. klase NASLJEDE	4440	3.55
352		3 2061		KRŠ	Krš, kamenjar NASLJEDE	1903	0.00
367		3 2061		KRŠ	Njiva 7. klase NASLJEDE	943	1.41
368		3 2061		KRŠ	Šume 4. klase NASLJEDE	9184	31.23
403		3 2262		KRŠ	Livada 7. klase NASLJEDE	894	1.34
404		3 2262		KRŠ	Livada 7. klase NASLJEDE	909	1.36
405		3 2262		KRŠ	Krš, kamenjar NASLJEDE	2288	0.00
405		3 2262		KRŠ	Pašnjak 6. klase NASLJEDE	5338	4.27
528		3 2262		KRŠ	Pašnjak 7. klase NASLJEDE	825	0.41
529		3 2262		KRŠ	Pašnjak 6. klase NASLJEDE	1984	1.59
530		3 2262		KRŠ	Pašnjak 6. klase NASLJEDE	1010	0.81
531		3 2262		KRŠ	Livada 7. klase NASLJEDE	10355	15.53
532		3 2162		KRŠ	Krš, kamenjar NASLJEDE	522	0.00
532		3 2162		KRŠ	Pašnjak 7. klase NASLJEDE	1217	0.61
533		6 2162		KRŠ	Pašnjak 7. klase NASLJEDE	1114	0.56
534		6 2162		KRŠ	Livada 7. klase NASLJEDE	24484	36.73
535		6 2162		KRŠ	Pašnjak 6. klase NASLJEDE	33436	26.75
535		6 2162		KRŠ	Krš, kamenjar NASLJEDE	14330	0.00
765		6 2162		KRŠ	Livada 6. klase NASLJEDE	22306	44.61
787		6 2162		KRŠ	Livada 7. klase NASLJEDE	611	0.92



788	6 2162		KRŠ	Livada 7. klase NASLIJEDE	996	1.49
789	6 2162		KRŠ	Krš, kamenjar NASLIJEDE	1369	0.00
789	6 2162		KRŠ	Pašnjak 7. klase NASLIJEDE	3194	1.60
790	6 2162		KRŠ	Krš, kamenjar NASLIJEDE	476	0.00
790	6 2162		KRŠ	Pašnjak 6. klase NASLIJEDE	1110	0.89
791	6 2162		KRŠ	Pašnjak 6. klase NASLIJEDE	545	0.44
792	6 00		KRŠ	Pašnjak 6. klase NASLIJEDE	1256	1.00
793	6 00		KRŠ	Pašnjak 6. klase NASLIJEDE	756	0.60
794	6 00		GRACKA STAJIŠTA	Krš, kamenjar NASLIJEDE	680	0.00
794	6 00		GRACKA STAJIŠTA	Pašnjak 6. klase NASLIJEDE	1587	1.27
795	6 00		GRACKA STAJIŠTA	Krš, kamenjar NASLIJEDE	630	0.00
795	6 00		GRACKA STAJIŠTA	Pašnjak 6. klase NASLIJEDE	1471	1.18
796	6 00		GRACKA STAJIŠTA	Krš, kamenjar NASLIJEDE	694	0.00
796	6 00		GRACKA STAJIŠTA	Pašnjak 6. klase NASLIJEDE	1618	1.29
797	6 1649		GRACKA STAJIŠTA	Pašnjak 6. klase NASLIJEDE	3068	2.45
797	6 1649		GRACKA STAJIŠTA	Krš, kamenjar NASLIJEDE	1315	0.00
798	6 1649		GRACKA STAJIŠTA	Livada 7. klase NASLIJEDE	102952	154.43

## Podaci o vlasniku ili nosiocu prava

Matični broj - ID broj	Naziv nosioca prava - adresa i mjesto	Osnov prava	Obim prava
*	VUJIČIĆ DRAGOMIR BOJANKA	Susvojina	1/3
*	KONJEVOD VLADIMIR DAVOR	Susvojina	1/3
*	VUJIČIĆ DRAGOMIR VERA	Susvojina	1/3

## Ne postoje tereti i ograničenja.

## Podaci o aktivnim zahtjevima

LN	Broj parcele	Podbr.	Zgrada	PD	Klas. znak	Broj zahtjeva	Godina	Komentar	Sadržina
	787	0	0		465	236	2017	VUJIČIĆ BOJANKA, VERA I KONJEVOD	NEPOTP. EKSPR. PRISTUPNI PUTEVI KO BORJE I L.N. 35
	789	0	0		465	236	2017	VUJIČIĆ BOJANKA, VERA I KONJEVOD	NEPOTP. EKSPR. PRISTUPNI PUTEVI KO BORJE I L.N. 35
35					465	236	2017	VUJIČIĆ BOJANKA, VERA I KONJEVOD	NEPOTP. EKSPR. PRISTUPNI PUTEVI KO BORJE I L.N. 35

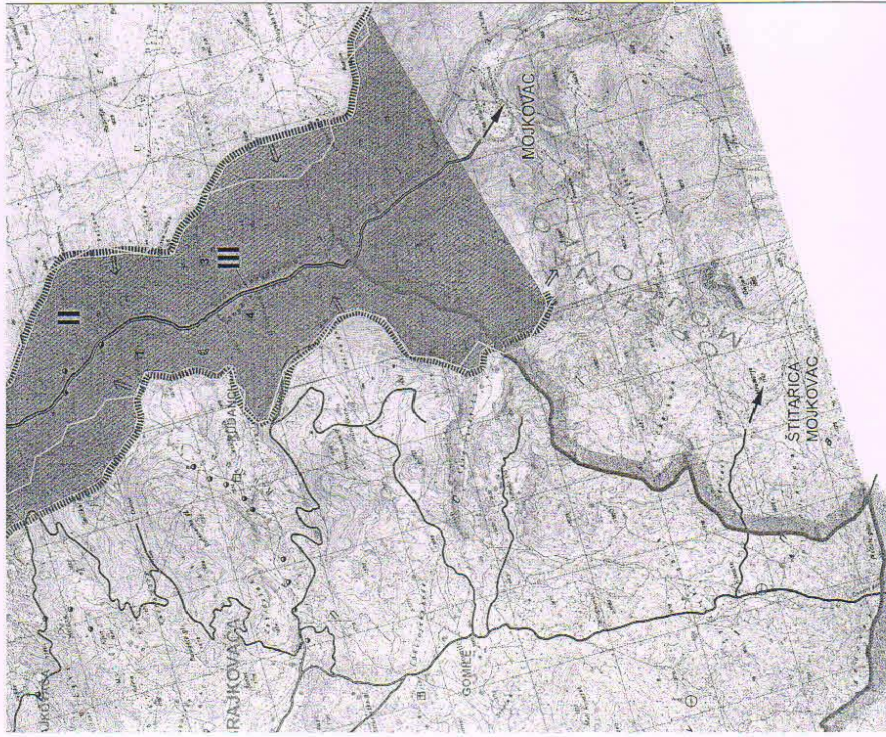

**SPELEOLOŠKI OBJEKTI**

- JEZERO
- IZVOR - VRELO
- BARE
- VODOPADI
- MEMORIALNI
- OBJEKTI KULTURE
- ZASTIČENI I EVIDENTIRANI
- CRKVE
- MANASTIRI
- NEKROPOLJE
- LOKALITETI ZASTIČENIH I RETKIH BILJNINI
- ZVOTINSKIH VRSTA
- 1) GLUŠIČEV ZVONČIĆ
- 2) RUKOLIST
- 3) MLIKA
- 4) MALIJEV JEREMČAK
- ZASTIČENI I EVIDENTIRANI OBJEKTI PRIRODE

- 6) MEĐUJED
- 6) DUKOZA
- 7) VUK
- 8) VELIKI TETRIJUB
- 9) MALI TETRIJUB

**GRANICA NACIONALNOG PARKA "DURMITOR"**

- GRANICA REZIMA
- STEPEN ZAŠTITE
- I - STROGA
- II - POSEBNA
- III - LIBERALNA
- ZONE AMBIJENTALNIH CILJEVA

**OSTALO**

- PECINA
- SPOMEN OBJEKAT
- LOKACIJA HRANA
- GROBLJE
- KAMP
- ULAZNO-DLAZNE TAČKE ZA SFLAVARENJE-KAJAK
- DEPONIJIA GRADJEVINSKOG OTPADA
- PRETOVARNA STANICA I REKICLAŽNO DVORIŠTE
- GRANICA KATASTARKE OPŠTINE
- GRANICA OPŠTINE
- GRANICA OPŠTINE RIJEKOM TAROM
- PRELOG GRANICE



KORIDOR NOVOPLANIRANOG DALEKOVODA 400KV (CRNOGORSKI PRILIC-EPLJEVLA)  
 - planirani koridor za koridor dalekovoda ideov sa opštine  
 - planirani koridor dalekovoda ideov sa opštine  
 - podzemski kabl 500kv sa opštom kaubom i dalje Crna Gora

Gradsko i opštinsko područje u zoni zaštite zaštićenih prirodnih objekata i kulturnih spomenika u Opštini Žabljak, Crna Gora

**CRNA GORA  
 OPŠTINA ŽABLJAK**

**PROSTORNO - URBANISTIČKI PLAN  
 OPŠTINE ŽABLJAK DO 2020. GODINE**

Projekt:	OPŠTINA ŽABLJAK
Naziv:	PROSTORNO-PLANSKO RJEŠENJE: NAMJENA PROSTORA -plan-
Područje:	Dobričansko područje, 141. regionalni planovi, odjeljeni planovi Mesta: Krasak, cel. i del. opšt. odjeljeni planovi
Skala:	1:25.000
Broj listova:	1 od ukupno 1 listova
Datum:	Jul 2011.
Projektor:	IGOBIS AD - BEČ-GRAD





**NASELJENE IZGRADENE POVRŠINE**

- PODRUČJE URBANISTIČKE RAZRADE
- SEOSKA NASELJA
- ZONE RAZVOJA
- ZONE POTENCIJALNOG TURISTIČKOG RAZVOJA
- EKO NASELJE - PODGORA
- KATUNI
- VEĆE POVRŠINE ZA RAD
- POTENCIJALNE LOKACIJE RADNIH ZONA
- TURISTIČKO-GOSTITELJSKO-SPORTSKO-REKREATIVNI SADRŽAJI
- LOKACIJA GOLF-TERENA (ORIENTACIONA)

**POVRŠINE ZA POLJOPRIVREDU**

- PASNJACI, LIVADE, ŽBUNJE I ŠUVATI

**OSTALE POVRŠINE**

- ŠUME
- VODENE POVRŠINE

**PRIRODNE I KULTURNE VREDNOSTI**

- ZASTIČENI OBJEKTI PRIRODE - REZERVATI
- OŠTI
- POSEBNI
- SPOMENICI PRIRODE
- GEOLŠKI
- GEOMORFOLOŠKI
- PALEONTOLOŠKI
- SPELEOLOŠKI OBJEKTI

**SAOBRAĆAJNA INFRASTRUKTURA**

- MAGISTRALNI PUT RISAN - ZBELJAK
- TRASA REGIONALNOG PUTA KOJI SE IZMIŠT.
- REGIONALNI PUT
- LOKALNI PUTEVI
- LOKALNI PUTEVI - PLANIRANI
- NEKATEGORISNI PUTEVI
- NEKATEGORISNI PUTEVI - PLANIRANI
- OSTALE NASELJSKE SAOBRAĆAJNICE POSTOJEĆE
- OSTALE NASELJSKE SAOBRAĆAJNICE PLANIRANE
- ŠUMSKI PUTEVI
- PLANINSKA STAZA - PLANIRANA
- PLANINSKA STAZA
- BIKIKLISTIČKA STAZA
- KRUŽNA RASKRSNICA
- PRISTANIŠTE
- LOKACIJA AERODROMA
- LOKACIJA HELIDROMA
- LOKACIJA NOVIH HELIDROMA
- GLAVNA AUTOBUSKA STANICA
- AUTOBUSKO STAJALIŠTE
- BENSINSKA STANICA - PLANIRANA
- BENSINSKA STANICA
- AUTO SERVIS - PLANIRANI
- AUTO SERVIS
- PARKIRALIŠTE
- SKI LIFT - PLANIRANI
- SKI LIFT
- ŽICAARA - PLANIRANA
- ŽICAARA
- STAZA ZA MOTORNE SANKE







Odluka o donošenju Prostorno - urbanističkog plana Opštine Žabljak od 2020. godine broj: 35/1714/01-333 od 06.07.2011. god.  
Prezjpsimki Snjpsimne Opštine Žabljak, Vijeće i zamik

**CRNA GORA  
OPŠTINA ŽABLJAK**

**PROSTORNO - URBANISTIČKI PLAN  
OPŠTINE ŽABLJAK DO 2020. GODINE**

Odluka o izradi Prostorno - urbanističkog plana: Sl. list CG, Opštinski propisi, broj 24/07  
Sl. list CG, Opštinski propisi, broj 40/08

Naručilac: **OPŠTINA ŽABLJAK**

**PROSTORNO-PLANSKO RJEŠENJE:**

Prilog: **SAOBRAĆAJNA INFRASTRUKTURA  
-plan-**

Rukovodni tim: Dubravka Pavlović, dipl. prostorni planer, odgovorni planer  
Marin Krešić, dipl. inž. arh., odgovorni planer

Razmjera: 1:25 000 Datum: Jul 2011. Broj lista: 05



Jugoslavenski institut za urbanizam i stanovanje  
JUGINUS AD - BEOGRAD

PREDSTAVNIŠTVO JUGINUS MONT - BIJELO POLJE

U saradnji sa:



Republički zavod za urbanizam i projektovanje

**r-z-u-p**  
PODGORICA





**SAOBRAĆAJNA INFRASTRUKTURA**

	MAGISTRALNI PUT RISAN- ŽABLJAK
	TRASA REGIONALNOG PUTA KOJI SE IZMEŠTA
	REGIONALNI P JT
	LOKALNI PUTEVI
	LOKALNI PUTEVI - PLANIRANI
	NEKATEGORISNI PUTEVI
	NEKATEGORISNI PUTEVI - PLANIRANI
	OSTALE NASELJSKE SAOBRAĆAJNICE POSTOJEĆE
	OSTALE NASELJSKE SAOBRAĆAJNICE PLANIRANE
	ŠUMSKI PUTEVI
	PLANINSKA STAZA - PLANIRANA
	PLANINSKA STAZA
	BICIKLISTIČKA STAZA
	KRUŽNA RASKRSNICA
	LOKALNI PRISTAN
	LOKACIJA AERODROMA
	LOKACIJA HELICROMA
	LOKACIJE NOVIH HELIDROMA
	GLAVNA AUTOBUSKA STANICA
	AUTOBUSKO STAJALIŠTE
	BENZINSKA STANICA - PLANIRANA (ORIJENTACIONA LOKACIJA)







Odluka o donošenju Prostorno - urbanističkog plana Opštine Žabljak do 2020. godi ne broj: 357/171-011-333 od 30.07.2011. god.  
Predsjednik Skupštine Opštine Žabljak, Vladoje Tomčić

**CRNA GORA  
OPŠTINA ŽABLJAK**

Projekat:

**PROSTORNO - URBANISTIČKI PLAN  
OPŠTINE ŽABLJAK DO 2020. GODINE**

Odluka o izradi Prostorno - urbanističkog plana: Sl. list CG, Opštinski propisi, broj 24/07  
Sl. list CG, Opštinski propisi, broj 40/08

Naručilac: **OPŠTINA ŽABLJAK**

**PROSTORNO-PLANSKO RJEŠENJE:**

Prilog: **PRIMARNI OBJEKTI HIDROTEHNIČKE INTRASTRUKTURE  
-plan-**

Rukovodni tim:

Dubravka Pavlović, dipl. prostorni planer, odgovorni planer  
Marin Krešić, dipl. inž. arh., odgovorni planer

Razmjera:

**1:25 000**

Datum:

**Jul 2011.**

Broj lista:

**06**



Jugoslavenski institut za urbanizam i stanovanje  
**JUGINUS AD - BEOGRAD**

**PREDSTAVNIŠTVO JUGINUS MONT - BIJELO POLJE**

U Saradnji sa:



Republički zavod za urbanizam i projektovanje

**r-z-u-p  
PODGORICA**







POSTOJEĆI VODOVOD



PLANIRANI VODOVOD



POSTOJEĆA FEKALNA KANALIZACIJA



PLANIRANA FEKALNA KANALIZACIJA



PLANIRANO POSTROJENJE ZA PREČIŠĆAVANJE  
FEKALNIH OTPADNIH VODA



GRANICA OPŠTINE



GRANICA OPŠTINE RIJEKOM TAROM



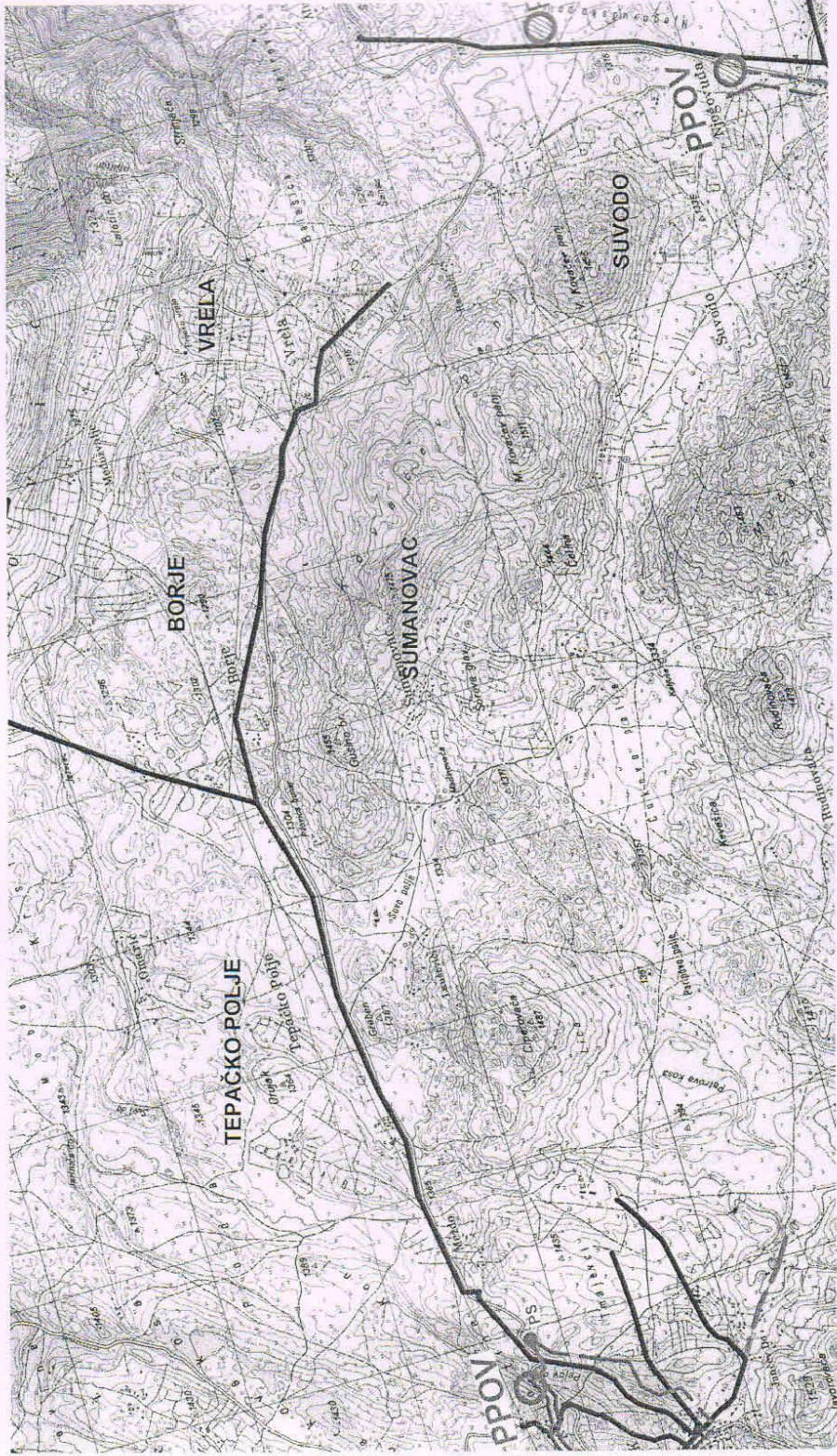





sa optičkim kablom Italija-Crna Gora



Odluka o donošenju Prostorno-urbanističkog plana Opštine Žabljak, br. 35/11-14-133, od 08.07.2011. godine.  
Prilog: Prostorno-urbanistički plan Opštine Žabljak, u dijelu 252, 253, 254, 255, 256, 257, 258, 259, 260, 261, 262, 263, 264, 265, 266, 267, 268, 269, 270, 271, 272, 273, 274, 275, 276, 277, 278, 279, 280, 281, 282, 283, 284, 285, 286, 287, 288, 289, 290, 291, 292, 293, 294, 295, 296, 297, 298, 299, 300, 301, 302, 303, 304, 305, 306, 307, 308, 309, 310, 311, 312, 313, 314, 315, 316, 317, 318, 319, 320, 321, 322, 323, 324, 325, 326, 327, 328, 329, 330, 331, 332, 333, 334, 335, 336, 337, 338, 339, 340, 341, 342, 343, 344, 345, 346, 347, 348, 349, 350, 351, 352, 353, 354, 355, 356, 357, 358, 359, 360, 361, 362, 363, 364, 365, 366, 367, 368, 369, 370, 371, 372, 373, 374, 375, 376, 377, 378, 379, 380, 381, 382, 383, 384, 385, 386, 387, 388, 389, 390, 391, 392, 393, 394, 395, 396, 397, 398, 399, 400, 401, 402, 403, 404, 405, 406, 407, 408, 409, 410, 411, 412, 413, 414, 415, 416, 417, 418, 419, 420, 421, 422, 423, 424, 425, 426, 427, 428, 429, 430, 431, 432, 433, 434, 435, 436, 437, 438, 439, 440, 441, 442, 443, 444, 445, 446, 447, 448, 449, 450, 451, 452, 453, 454, 455, 456, 457, 458, 459, 460, 461, 462, 463, 464, 465, 466, 467, 468, 469, 470, 471, 472, 473, 474, 475, 476, 477, 478, 479, 480, 481, 482, 483, 484, 485, 486, 487, 488, 489, 490, 491, 492, 493, 494, 495, 496, 497, 498, 499, 500, 501, 502, 503, 504, 505, 506, 507, 508, 509, 510, 511, 512, 513, 514, 515, 516, 517, 518, 519, 520, 521, 522, 523, 524, 525, 526, 527, 528, 529, 530, 531, 532, 533, 534, 535, 536, 537, 538, 539, 540, 541, 542, 543, 544, 545, 546, 547, 548, 549, 550, 551, 552, 553, 554, 555, 556, 557, 558, 559, 560, 561, 562, 563, 564, 565, 566, 567, 568, 569, 570, 571, 572, 573, 574, 575, 576, 577, 578, 579, 580, 581, 582, 583, 584, 585, 586, 587, 588, 589, 590, 591, 592, 593, 594, 595, 596, 597, 598, 599, 600, 601, 602, 603, 604, 605, 606, 607, 608, 609, 610, 611, 612, 613, 614, 615, 616, 617, 618, 619, 620, 621, 622, 623, 624, 625, 626, 627, 628, 629, 630, 631, 632, 633, 634, 635, 636, 637, 638, 639, 640, 641, 642, 643, 644, 645, 646, 647, 648, 649, 650, 651, 652, 653, 654, 655, 656, 657, 658, 659, 660, 661, 662, 663, 664, 665, 666, 667, 668, 669, 670, 671, 672, 673, 674, 675, 676, 677, 678, 679, 680, 681, 682, 683, 684, 685, 686, 687, 688, 689, 690, 691, 692, 693, 694, 695, 696, 697, 698, 699, 700, 701, 702, 703, 704, 705, 706, 707, 708, 709, 710, 711, 712, 713, 714, 715, 716, 717, 718, 719, 720, 721, 722, 723, 724, 725, 726, 727, 728, 729, 730, 731, 732, 733, 734, 735, 736, 737, 738, 739, 740, 741, 742, 743, 744, 745, 746, 747, 748, 749, 750, 751, 752, 753, 754, 755, 756, 757, 758, 759, 760, 761, 762, 763, 764, 765, 766, 767, 768, 769, 770, 771, 772, 773, 774, 775, 776, 777, 778, 779, 780, 781, 782, 783, 784, 785, 786, 787, 788, 789, 790, 791, 792, 793, 794, 795, 796, 797, 798, 799, 800, 801, 802, 803, 804, 805, 806, 807, 808, 809, 810, 811, 812, 813, 814, 815, 816, 817, 818, 819, 820, 821, 822, 823, 824, 825, 826, 827, 828, 829, 830, 831, 832, 833, 834, 835, 836, 837, 838, 839, 840, 841, 842, 843, 844, 845, 846, 847, 848, 849, 850, 851, 852, 853, 854, 855, 856, 857, 858, 859, 860, 861, 862, 863, 864, 865, 866, 867, 868, 869, 870, 871, 872, 873, 874, 875, 876, 877, 878, 879, 880, 881, 882, 883, 884, 885, 886, 887, 888, 889, 890, 891, 892, 893, 894, 895, 896, 897, 898, 899, 900, 901, 902, 903, 904, 905, 906, 907, 908, 909, 910, 911, 912, 913, 914, 915, 916, 917, 918, 919, 920, 921, 922, 923, 924, 925, 926, 927, 928, 929, 930, 931, 932, 933, 934, 935, 936, 937, 938, 939, 940, 941, 942, 943, 944, 945, 946, 947, 948, 949, 950, 951, 952, 953, 954, 955, 956, 957, 958, 959, 960, 961, 962, 963, 964, 965, 966, 967, 968, 969, 970, 971, 972, 973, 974, 975, 976, 977, 978, 979, 980, 981, 982, 983, 984, 985, 986, 987, 988, 989, 990, 991, 992, 993, 994, 995, 996, 997, 998, 999, 1000.

**CRNA GORA  
OPŠTINA ŽABLJAK**

Projekat:  
**PROSTORNO - URBANISTIČKI PLAN  
OPŠTINE ŽABLJAK DO 2020. GODINE**

Odluka o razradi Prostorno-urbanističkog plana:  
Sl. list 252, 253, 254, 255, 256, 257, 258, 259, 260, 261, 262, 263, 264, 265, 266, 267, 268, 269, 270, 271, 272, 273, 274, 275, 276, 277, 278, 279, 280, 281, 282, 283, 284, 285, 286, 287, 288, 289, 290, 291, 292, 293, 294, 295, 296, 297, 298, 299, 300, 301, 302, 303, 304, 305, 306, 307, 308, 309, 310, 311, 312, 313, 314, 315, 316, 317, 318, 319, 320, 321, 322, 323, 324, 325, 326, 327, 328, 329, 330, 331, 332, 333, 334, 335, 336, 337, 338, 339, 340, 341, 342, 343, 344, 345, 346, 347, 348, 349, 350, 351, 352, 353, 354, 355, 356, 357, 358, 359, 360, 361, 362, 363, 364, 365, 366, 367, 368, 369, 370, 371, 372, 373, 374, 375, 376, 377, 378, 379, 380, 381, 382, 383, 384, 385, 386, 387, 388, 389, 390, 391, 392, 393, 394, 395, 396, 397, 398, 399, 400, 401, 402, 403, 404, 405, 406, 407, 408, 409, 410, 411, 412, 413, 414, 415, 416, 417, 418, 419, 420, 421, 422, 423, 424, 425, 426, 427, 428, 429, 430, 431, 432, 433, 434, 435, 436, 437, 438, 439, 440, 441, 442, 443, 444, 445, 446, 447, 448, 449, 450, 451, 452, 453, 454, 455, 456, 457, 458, 459, 460, 461, 462, 463, 464, 465, 466, 467, 468, 469, 470, 471, 472, 473, 474, 475, 476, 477, 478, 479, 480, 481, 482, 483, 484, 485, 486, 487, 488, 489, 490, 491, 492, 493, 494, 495, 496, 497, 498, 499, 500, 501, 502, 503, 504, 505, 506, 507, 508, 509, 510, 511, 512, 513, 514, 515, 516, 517, 518, 519, 520, 521, 522, 523, 524, 525, 526, 527, 528, 529, 530, 531, 532, 533, 534, 535, 536, 537, 538, 539, 540, 541, 542, 543, 544, 545, 546, 547, 548, 549, 550, 551, 552, 553, 554, 555, 556, 557, 558, 559, 560, 561, 562, 563, 564, 565, 566, 567, 568, 569, 570, 571, 572, 573, 574, 575, 576, 577, 578, 579, 580, 581, 582, 583, 584, 585, 586, 587, 588, 589, 590, 591, 592, 593, 594, 595, 596, 597, 598, 599, 600, 601, 602, 603, 604, 605, 606, 607, 608, 609, 610, 611, 612, 613, 614, 615, 616, 617, 618, 619, 620, 621, 622, 623, 624, 625, 626, 627, 628, 629, 630, 631, 632, 633, 634, 635, 636, 637, 638, 639, 640, 641, 642, 643, 644, 645, 646, 647, 648, 649, 650, 651, 652, 653, 654, 655, 656, 657, 658, 659, 660, 661, 662, 663, 664, 665, 666, 667, 668, 669, 670, 671, 672, 673, 674, 675, 676, 677, 678, 679, 680, 681, 682, 683, 684, 685, 686, 687, 688, 689, 690, 691, 692, 693, 694, 695, 696, 697, 698, 699, 700, 701, 702, 703, 704, 705, 706, 707, 708, 709, 710, 711, 712, 713, 714, 715, 716, 717, 718, 719, 720, 721, 722, 723, 724, 725, 726, 727, 728, 729, 730, 731, 732, 733, 734, 735, 736, 737, 738, 739, 740, 741, 742, 743, 744, 745, 746, 747, 748, 749, 750, 751, 752, 753, 754, 755, 756, 757, 758, 759, 760, 761, 762, 763, 764, 765, 766, 767, 768, 769, 770, 771, 772, 773, 774, 775, 776, 777, 778, 779, 780, 781, 782, 783, 784, 785, 786, 787, 788, 789, 790, 791, 792, 793, 794, 795, 796, 797, 798, 799, 800, 801, 802, 803, 804, 805, 806, 807, 808, 809, 810, 811, 812, 813, 814, 815, 816, 817, 818, 819, 820, 821, 822, 823, 824, 825, 826, 827, 828, 829, 830, 831, 832, 833, 834, 835, 836, 837, 838, 839, 840, 841, 842, 843, 844, 845, 846, 847, 848, 849, 850, 851, 852, 853, 854, 855, 856, 857, 858, 859, 860, 861, 862, 863, 864, 865, 866, 867, 868, 869, 870, 871, 872, 873, 874, 875, 876, 877, 878, 879, 880, 881, 882, 883, 884, 885, 886, 887, 888, 889, 890, 891, 892, 893, 894, 895, 896, 897, 898, 899, 900, 901, 902, 903, 904, 905, 906, 907, 908, 909, 910, 911, 912, 913, 914, 915, 916, 917, 918, 919, 920, 921, 922, 923, 924, 925, 926, 927, 928, 929, 930, 931, 932, 933, 934, 935, 936, 937, 938, 939, 940, 941, 942, 943, 944, 945, 946, 947, 948, 949, 950, 951, 952, 953, 954, 955, 956, 957, 958, 959, 960, 961, 962, 963, 964, 965, 966, 967, 968, 969, 970, 971, 972, 973, 974, 975, 976, 977, 978, 979, 980, 981, 982, 983, 984, 985, 986, 987, 988, 989, 990, 991, 992, 993, 994, 995, 996, 997, 998, 999, 1000.

Naučljac:  
**OPŠTINA ŽABLJAK**

**PROSTORNO-PLANSKO RJEŠENJE:  
ELEKTROENERGETSKA I TK INFRASTRUKTURA  
-planirano stanje-**

Rukovodni tim:  
Dubravka Pavlović, dipl. prostorni planer, odgovorni planer  
Marin Krešić, dipl. inž. arh., odgovorni planer

Razmjera:  
1:25 000 | Datum: Jul 2011. | Broj lista: 07/2

Jugoslovenski institut za urbanizam i stambeno  
JUGINUS AD - BEOGRAD  
PREDSTAVNIŠTVO JUGINUS MONT - BIJELO POLJE

U saradnji sa:

Republički zavod za urbanizam i projektovanje  
**RZUP**  
PODGORICA



**ELEKTROENERGETSKA MREŽA I OBJEKTI**

- Trasa DV 110 kV
- Trasa DV 35 kV
- Trasa DV 10 kV

- TS 110/35/10/0,4 kV
- TS 35/10/0,4 kV
- TS (BTSMBS) 10/0,4 kV
- TS (stara) 10/0,4 kV

**TK MREŽA I OBJEKTI**

OPTIČKI KABLI (SEVETSKI PRIKAZI)

RR TRASA

VEZA SA ČVOROM CENTRALOM U  
ŽABLJAKU OPTIČKIM KABLOM

RR STANICA

ČVORNA CENTRALA

ISTUREN PREPLATNJI STUPEN  
veza sa čvornom centralom u žabljaku  
optičkim kablom

GRANICA OPŠTINE

GRANICA OPŠTINE RIJEKOM TARDOM

KORIDOR IZVOJENI RANCI DALEKO/0,4/40 kV  
Koridor izvojen u skladu sa zahtjevima  
za izvođenje kablova 40 kV  
sa optičkim kablom od pripremljenog primv. a do Plovalje  
i podizanja kabl 500 kV  
sa optičkim kablom izlaska Črna Gora



Projekat izvođen u skladu sa zahtjevima za izvođenje kablova 40 kV sa optičkim kablom od pripremljenog primv. a do Plovalje i podizanja kabl 500 kV sa optičkim kablom izlaska Črna Gora









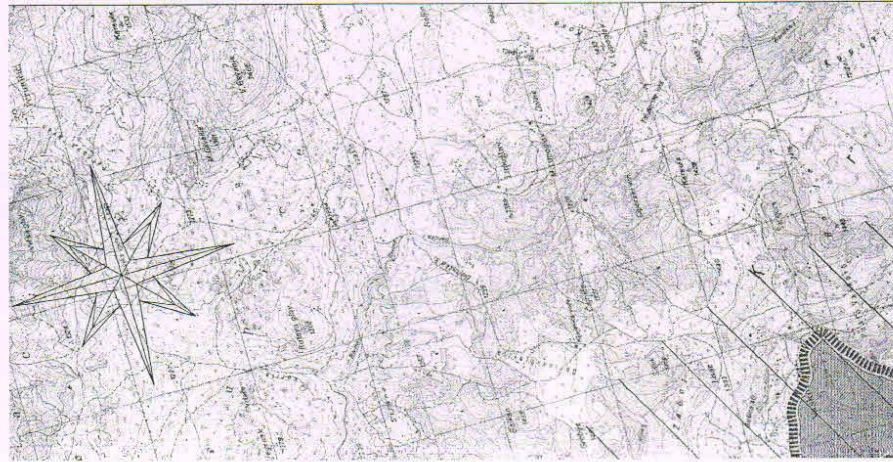

**KVALITETA I USKLOZHENUSI I OSNOVNIH MEDIJUJIMA ŽIVOTNE SREDINE**

**DEGRADIRANA ZEMLJIŠTA**

**-PLANIRANE MERE ZAŠTITE I REKULTIVACIJE PROSTORA**

- 1) SMETLIŠTE "ČARKOVA KOSA"
  - 2) ODLAGALIŠTE DRVNOG OTPADA U NJEGOVODI
- ZAHTEVANI KVALITETI POVRŠINSKIH VODA**
- RUEKA TARA CELOM DUŽINOM IMA PROPISANU KLASU A, S, K,

PPOV

**POSTROJENJE ZA PREČIŠĆAVANJE OTPADNIH VODA**

**KONCENTRISANI IZVORI ZAGAĐENJA VAZDUHA LOKALNOG KARAKTERA**

**-PLANIRANE MERE ZAŠTITE VAZDUHA**

**OBJEKTI DRVNE INDUSTRIJE U NJEGOVODI**

**KULTURNO - ISTORIJSKA BAŠTINA ZAŠTIĆENI SPOMENIK KULTURE III KATEGORIJE**

- 1) CRKVA SV. PREOBRAŽENJA (ŽABLJAK)
- EVIDENTIRANI SPOMENICI KULTURE**
- 1) CRKVA SV. PREOBRAŽENJA (KRŠ)
  - 2) CRKVA SV. ĐORĐA (MEĐUZVLJE)
  - 3) CRKVA SV. NIKOLE (TEPČA)
  - 4) CRKVA SV. SPASA (MALA CRNA GORA)
  - 5) CRKVA SV. ĐORĐA (NOVAKOVIĆI)

**GRADITELJSKO NASLEĐE POSEBNE VREDNOSTI**

**MOST PREKO RJEKE TARE (BUDEČEVIĆA-ĐURBEVIĆA TARE)**

**ZAŠTIĆENI I EVIDENTIRANI OBJEKTI PRIRODE**

**GRANICA NACIONALNOG PARKA "DURMITOR"**

**GRANICA REŽIMA**

**STEPEN ZAŠTITE**

- I STROGA
- II POSEBNA
- III LIBERALNA

**MEĐUNARODNO ZAŠTIĆENA PODRUČJA UNES CO-a SVJETSKA PRIRODNA I KULTURNA BAŠTINA NP DURMITOR SA KANJONOM TARE**

PREDLOG GRANICE NACIONALNOG PARKA "DURMITOR" PREMA IZVORNIM OBLASTI ZAŠTIĆENI I EVIDENTIRANI OBJEKTI PRIRODE I KULTURE NACIONALNOG PARKA "DURMITOR" (Zavod za zaštitu prirode Crne Gore, novembar 2010 - materijal u sklopu Prostornog plana za Durmitorsko područje čija je izrada u toku)



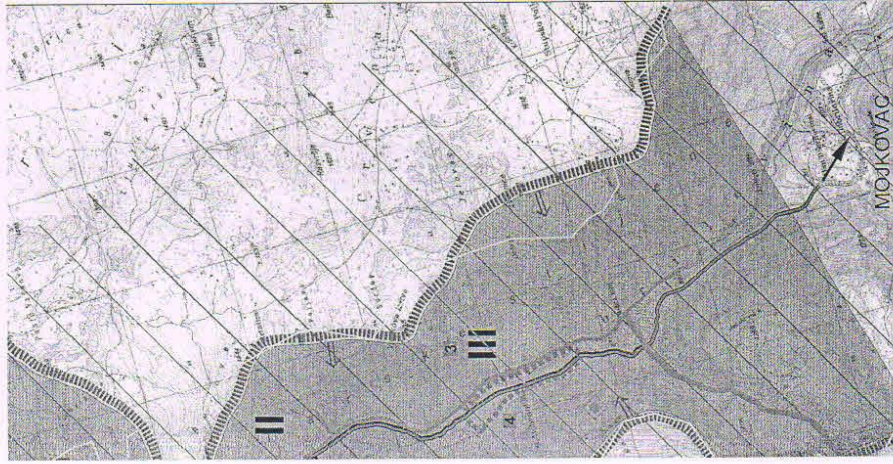

MEDUNARODNO ZAŠTIĆENA PODRUČJA UNESCO-a  
 SVJETSKA PRIRODNA I KULTURNA BAŠTINA  
 NP DURMITOR SA KANJONOM TARE  
 REZERVAT BIOSFERE (M&B, UNESCO) SLIVNO  
 PODRUČJE TARE



REZERVAT OPŠTI



REZERVAT POSEBNI

- SPOMENICI PRIRODE

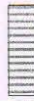

GEOLOŠKI



GEOMORFOLOŠKI



PALEONTOLOŠKI



ZONE AMBIJENTALNIH CELINA

LOKALITETI ZAŠTIĆENIH I RETKIH BILJNIH I

ZVOTINJSKIH VRŠTA

- 1) GLUŠIČEV ZVONČIĆ
- 2) RINOLIST
- 3) MUNIKA
- 4) MALLUEV JEREMIČAK
- 5) MEDVJED
- 6) DIVOKOZA
- 7) VUK
- 8) VELIKI TETRIJEB
- 9) MALI TETRIJEB



SPELEOLOŠKI OBJEKTI



JEZERO



IZVOR-VRELO



BARE



VODOPADI

PLANIRANA ZAŠTIĆENA PODRUČJA

REGIONALNI PARK SINJAJEVINA  
 -PREMA PROSTORNOM PLANU CRNE GORE DO 2020.god.



SVJETSKI REZERVAT BIO SFERE

SLIVNO PODRUČJE RILJEKE TARE (ISTOVREMENO  
 I PLOVRŠINA REGIONALNOG BIO-KORIDORA)

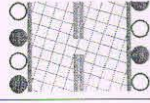

KORIDOR NOVOPLANIRANOG DALEKOVODA 400kV  
 (CRNOGORSKO PRIMORJE-PLJEVLJA)  
 -prema nacrtu DPP za koridor dalekovoda 400kV sa optičkim  
 kablom od crnogorskog primorja do Pljevlja  
 i podmorski kabl 500kV sa optičkim kablom Italija-Crna Gora

### SAOBRAĆAJNA INFRASTRUKTURA

- MAGISTRALNI PUT RISAN-ŽABLJAK
- TRASA REGIONALNOG PUTA KOJI SE IZMEŠTA
- REGIONALNI PUT
- LOKALNI PUTEVI
- LOKALNI PUTEVI - PLANIRANI
- NEKATEGORISNI PUTEVI
- NEKATEGORISNI PUTEVI - PLANIRANI
- OSTALE NASELJSKE SAOBRAĆAJNICE POSTOJEĆE
- OSTALE NASELJSKE SAOBRAĆAJNICE PLANIRANE
- ŠUMSKI PUTEVI
- PLANINSKA STAZA - PLANIRANA
- PLANINSKA STAZA
- BICIKLISTIČKA STAZA
- GRANICA KATAstarske Opštine
- GRANICA Opštine



